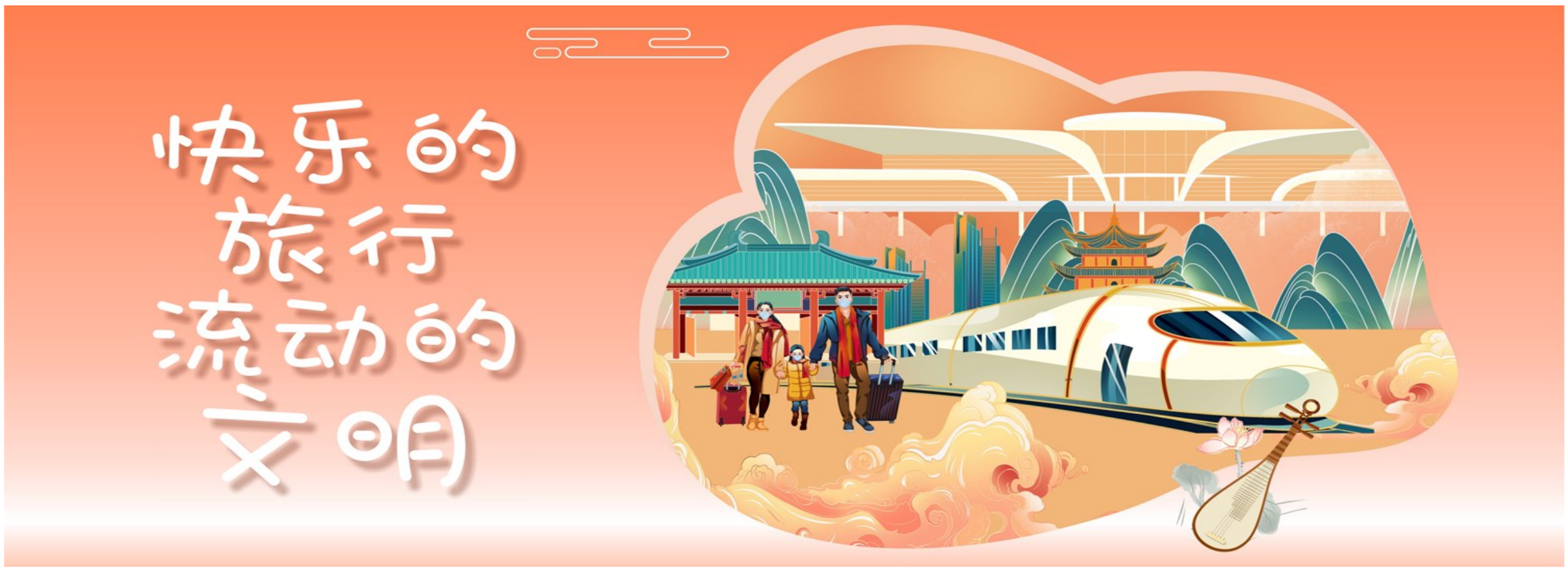

拉萨日报广告独家代理
数字传媒
互利双赢 携手合作
共创美好未来
广告热线：0891-6339945/6339818

数字传媒
点燃激情 飞扬梦想
诚聘
广告业务精英
待遇：底薪+提成+“五险一金”
熟悉拉萨广告市场，具有较强的沟通能力。
应聘热线：18328383877（程女士）

拉萨市藏语文社会用字举报通道公示

为有效监督拉萨市藏语文社会用字情况，及时整治不规范藏语文社会用字现象，现将拉萨市藏语文工作委员会办公室（市编译局）藏语文社会用字举报通道公示如下，望广大群众积极提供相关线索。

征集热线

1. 电话：0891-6381380、13989997702
2. 邮箱地址：Lszywbzyywzk@163.com
3. 通信地址：拉萨市江苏大道69号

拉萨市藏语委办（编译局）藏语言文字科 邮编：850000

拉萨市藏语委办(编译局)
2025年5月27日

中国体育彩票 开奖公告

大额倍投非坦途，理性购彩是正途——体彩倡导健康购彩新风尚

一张小小的体育彩票，承载着对幸运的期盼，汇聚着万千购彩者的公益力量。然而，当购彩行为，特别是大额倍投行为，偏离理性购彩的轨道，演变为孤注一掷的“致富梦”，其风险与隐患不容忽视。针对乐透、数字型游戏（超级大乐透、7星彩、排列3、排列5），体彩特别警示大额倍投等非理性购彩行为，呼吁广大购彩者以健康、理性的心态参与投注，让公益与快乐同行。

大额倍投≠高回报，过度投注有风险

乐透、数字型游戏的核心在于其随机性与概率性。无论是大乐透、7星彩，还是排列3、排列5，每一注号码的中奖概率跟投注倍数没有关联。以大乐透为例，其头奖中奖概率约为2142万分之一，7星彩头奖概率则为1500万分之一，排列5中奖概率为10万分之一，排列3直选的中奖概率为千分之一。无论投多少倍，单注号码的中奖概率均固定不变。

倍投改变的是潜在奖金数额，而非中奖可能性本身。因为数学规律决定了，倍投无法突破概率边界，更不可能“创造奇迹”。理解这一根本机理，避免陷入“投入越多、中奖机会越大”认知误区。

同时，为保障游戏健康发展，超级大乐透、7星彩和排列5实行单期返奖总额控制机制（了解上述游戏风控方案，请登录中国体彩网）。

警惕非理性购彩：计划投注、借贷投注危害深远

部分购彩者迷信所谓“计划投注”，试图通过连续多期、逐期翻倍的投注方式“保本盈利”。这种策略往往伴随着大额倍投行为，现实屡次证明会导致滚雪球般的巨额损失。现实中，因沉迷“计划投注”，甚至借贷购彩导致债台高筑，影响工作生活的案例时有发生。据央视网报道，某省干部刘某，因为偶然购买的一张彩票中了10万元大奖，便一发不可收拾地迷上了购买彩票，坚信大奖就在不远的地方等着他。他利用自己广泛的社会关系，以亲人车祸、家里盖房为由，让下属为自己担保，高息借款累计达360余万元；以房产抵押为手段，从县城一商人骗取52万元；还以个人名义办理两张信用卡，分别恶意透支10万元、7万元。这些钱绝大部分用于购彩，最终欠下巨额债务难以偿还，自食恶果。某省会计张某因沉迷彩票，对巨额投注欲罢不能，最终铤而走险，利用职务之便，挪用公款377.8万元用于购彩，导致身败名裂。

这些教训深刻警示我们：任何超出理性范畴的购彩行为，最终伤害的是购彩者自身及家庭。

中国体育彩票始终倡导：以平和心态参与购彩，理性设定投注限额，认清倍投本质，坚决抵制非理性购彩。为此，我们鼓励每一位购彩者：

量力而行，享受乐趣。将购彩视作为生活增添小期待、为社会贡献微公益的休闲娱乐方式。用不影响日常生活的“零花钱”参与，让购彩成为一种可持续、细水长流的习惯。感受每一次投注带来的小确幸，而非孤注一掷的狂热。

拥抱公益，乐在其中。购彩的乐趣不仅在于对幸运的期待，更在于其背后蕴含的公益价值与社会责任。每一元购彩资金均有一定比例纳入公益金，用于支持教育、医疗、体育等社会公益事业。

理性购彩既为公益添砖加瓦，也为生活增添乐趣，而非负担与风险的源头。健康购彩，方得长久之乐与公益之实。切记：大额倍投非坦途，理性购彩是正途！

七星彩 第 25085 期

开奖号码：9 4 5 4 3 8 + 2

奖级	注数	奖金（元）
一等奖	1	5,000,000
二等奖	0	0
三等奖	13	3000
四等奖	751	500
五等奖	13,602	30
六等奖	620,941	5

奖池资金累计金额：285,135,188.37元

排列3 排列5 第 25198 期

排列3开奖号码：7 1 7

奖级	注数	奖金(元)
直选	34,719	1040
组选3	41,111	346
组选6	0	173

排列5开奖号码：7 1 7 8 3

奖级	注数	奖金(元)
一等奖	150	100000

第 25084 期 超级大乐透

09 11 13 18 29 04 11

奖级		注数	奖金(元)
一等奖	基本	3	10,000,000
	追加	1	8,000,000
二等奖	基本	89	148,783
	追加	29	119,026
三等奖		254	10000
四等奖		1,136	3000
五等奖		18,304	300
六等奖		31,014	200
七等奖		45,127	100
八等奖		864,345	15
九等奖		8,672,820	5

1,790,261,423.50元奖金滚入下期奖池

排列3 排列5 第 25197 期

排列3开奖号码：8 6 9

奖级	注数	奖金(元)
直选	9,835	1040
组选3	0	346
组选6	31,626	173

排列5开奖号码：8 6 9 2 0

奖级	注数	奖金(元)
一等奖	46	100000

如果以上数字有错误，请以体彩中心公布的原始开奖数据为准 兑奖截止日期为 2025 年 9 月 24 日 逾期作弃奖处理 西藏自治区体育彩票管理中心 咨询电话：0891-6820262