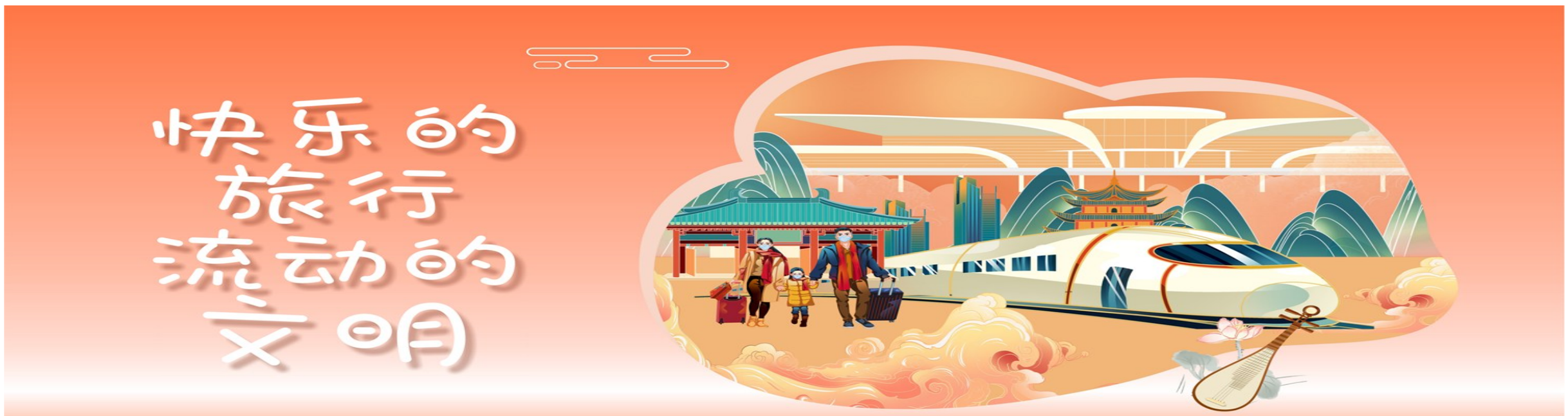

结 清 公 示

由湖南省湘筑交通科技有限公司承建的西藏自治区高等级公路多功能交通调查站建设（一期）项目现已全部完工，工程款已按合同约定拨付到位，民工工资均已足额发放，现进行民工工资支付结清公示。如有异议，请自本公示之日起30日内与下列联系人沟通处理。

联系人：秦晨胜　联系电话：18874685826

特此公示

湖南省湘筑交通科技有限公司
湖南省湘筑交通科技有限公司西藏自治区高等级公路
多功能交通调查站建设（一期）建设工程全一标段项目经理部
2025年12月26日

林芝市北纬拍卖有限公司关于察隅县稻香旅游综合体承租权拍卖公告

根据《中华人民共和国拍卖法》、《中华人民共和国国有资产管理法》等法律法规及相关政策规定，我公司受委托，在林芝市公共资源交易中心对以下标的进行公开拍租：

一、标的基本情况

1.察隅县国有资产经营有限公司投资建设的稻香旅游综合体，旨在打造一个集商业、娱乐和酒店服务于一体的区域商业中心。项目坐落于察隅县县城吉公路东侧，周围环绕着城市道路，交通便利。

2.项目总占地面积为5488.5平方米，总建筑面积为22042.6平方米，其中酒店部分为十七层的高楼。裙楼一至四层将作为商业用途，同时配59个地下停车位（停车位经出租方和承租方协商分配使用）。

3.裙楼一层可招租商铺25间、裙楼二层可招租商铺8间，裙楼三层可招租商铺6间；裙楼四层可招租商铺5间；主楼的二至四层为酒店配套用房，共11间；五至十六层均为酒店客房，每层客房11间，共计客房132间（其中套房为12间）；十七层为多功能会议室。商业、酒店内部均为毛坯房，需承租人自行装修。本次拍卖的是租赁权，租赁时间为10年（含免租期）。自合同签订日起算，稻香旅游综合体以成交价租金每两年上浮2%。

标的基本情况如下：

序号	标的范围	面积（㎡）	加价幅度	年租金起拍价
1	稻香旅游综合体	22042.6㎡	5万元	577.5万元

二、竞买人要求

1.须为依法成立并存续的法人、非法人组织或个体工商户，具备完全民事权利能力和行为能力，经营范围与租赁标的用途相符，且未被列入经营异常名录或失信被执行人名单。目前仍拖欠租金的商户，暂不接受其报名。

2.报名时需提交以下材料（原件及复印件加盖公章）：

有效期内的营业执照（或登记证书）；法定代表人/负责人身份证明（若委托代理，需额外提供授权委托书）。个人报名需提供身份证原件及复印件。

3.承诺租赁期内持续符合经营资质要求，若发生营业执照吊销、注销、经营范围变更等影响合同履行的情形，须立即书面通知出租人并承担违约责任。因资质瑕疵导致合同无效或给出租人造成损失的，应全额赔偿并承担法律责任，出租人有权单方解除合同。

三、本次竞买不接受电话和口头报名，可到现场报名，也可将报名资料至西藏林芝市巴宜区幸福小区A1区，收件人：杨先生，电话：19960669999。

四、公告时间

10个自然日，自2026年1月5日10时30分至2026年1月14日18时30分。

五、办理竞买登记时间及地点

2026年1月5日10时30分至2026年1月14日18时30分（工作日）办理。地址：本次竞买不接受电话和口头报名，可到现场报名，也可将报名资料邮寄至西藏林芝市巴宜区幸福小区A1区，收件人：杨先生，电话：19960669999。

六、其他相关竞买事项

详见拍卖资料中的《竞买须知》等内容。竞买人须按规定交纳保证金2000万元（备注：察隅县稻香旅游综合体承租权拍卖竞买保证金），拍租人报名成功后将竞拍保证金全额转进西藏自治区察隅县国有资产经营有限公司账户，交纳保证金截止时间为2026年1月14日18时30分。拍卖时间为2026年1月15日11时00分，地点为：林芝市公共资源交易中心拍卖室。

拍租成功后，出租人与承租人签订正式租赁合同;承租人在签订合同之日起，将此项保证金用于装修款项，装修标准为不低于三星级酒店的标准。按程序和进度从缴款账户拨付，完工后若有结余10个工作日内无息退还。未能拍租成功的竞拍人，西藏自治区察隅县国有资产经营有限公司于10个工作日内无息全额退还竞拍保证金至拍租人账户。

酒店主楼免租期为12个月，裙楼商业一层至四层免租期为3个月。

交纳保证金账号

户名：西藏自治区察隅县国有资产经营有限公司

开户行：中国农业银行股份有限公司察隅县支行

账号：25730001040005527

联系人及电话：杨先生 19218181818

待拍租成功后，拍卖公司向承租人收取竞拍成交价的1.38%作为本次拍租佣金。

林芝市北纬拍卖有限公司
2026年1月6日

遗 失 声 明

林周县江夏乡连巴村农民饲草种植合作社不慎，将银行开户许可证遗失，开户行：中国农业银行股份有限公司林周县支行，账号：25840001040003743，基本存款账户核准号：J7700002193801，声明作废。

特此声明

林周县江夏乡连巴村农民饲草种植合作社
2026年1月6日

遗 失 声 明

★中国烟草总公司西藏自治区公司不慎，将食品经营许可证正副本丢失，许可证编号：JY35401280009531，声明作废。

★落桑加措不慎，将2014年2月27日出生的出生证丢失，编号：0540005586，声明作废。

★嘎松卓玛不慎，将2022年5月11日出生的出生证丢失，编号：W540000356，声明作废。

声 明

由我公司承建的“2019年全区乡镇综合运输服务站建设项目第四标段（山南站）”已全部完工并通过竣工验收，所有民工工资及机械费、材料费、运输费已全部结清，如有异议，请于本声明见报之日起30日内与我公司联系。

联系人：丁先生　联系电话：18108943337

特此声明

华质建设集团有限公司
2026年1月6日

中国体育彩票 开奖公告

第 26005 期

排列3开奖号码 0 6 1

奖级	注数	奖金(元)
直选	6,266	1040
组选3	0	346
组选6	31,879	173

排列5开奖号码 0 6 1 6 9

奖级	注数	奖金(元)
一等奖	76	100000

第 26002 期

超级大乐透

04 08 15 20 31 07 08

奖级		注数	奖金(元)	奖级	注数	奖金(元)
一等奖	基本	6	9,775,062	四等奖	796	3000
	追加	2	7,820,049	五等奖	18,751	300
二等奖	基本	125	105,467	六等奖	37,291	200
	追加	33	84,373	七等奖	36,551	100
三等奖		205	10000	八等奖	802,799	15
				九等奖	8,250,059	5

858,169,056.71元奖金滚入下期奖池

如果以上数字有错误，请以体彩中心公布的原始开奖数据为准　兑奖截止日期为 2026年 3 月 6 日　逾期作弃奖处理　西藏自治区体育彩票管理中心　咨询电话：0891-6820262